UNOPA

Uniunea Națională a Organizațiilor Persoanelor Afectate de HIV/SIDA

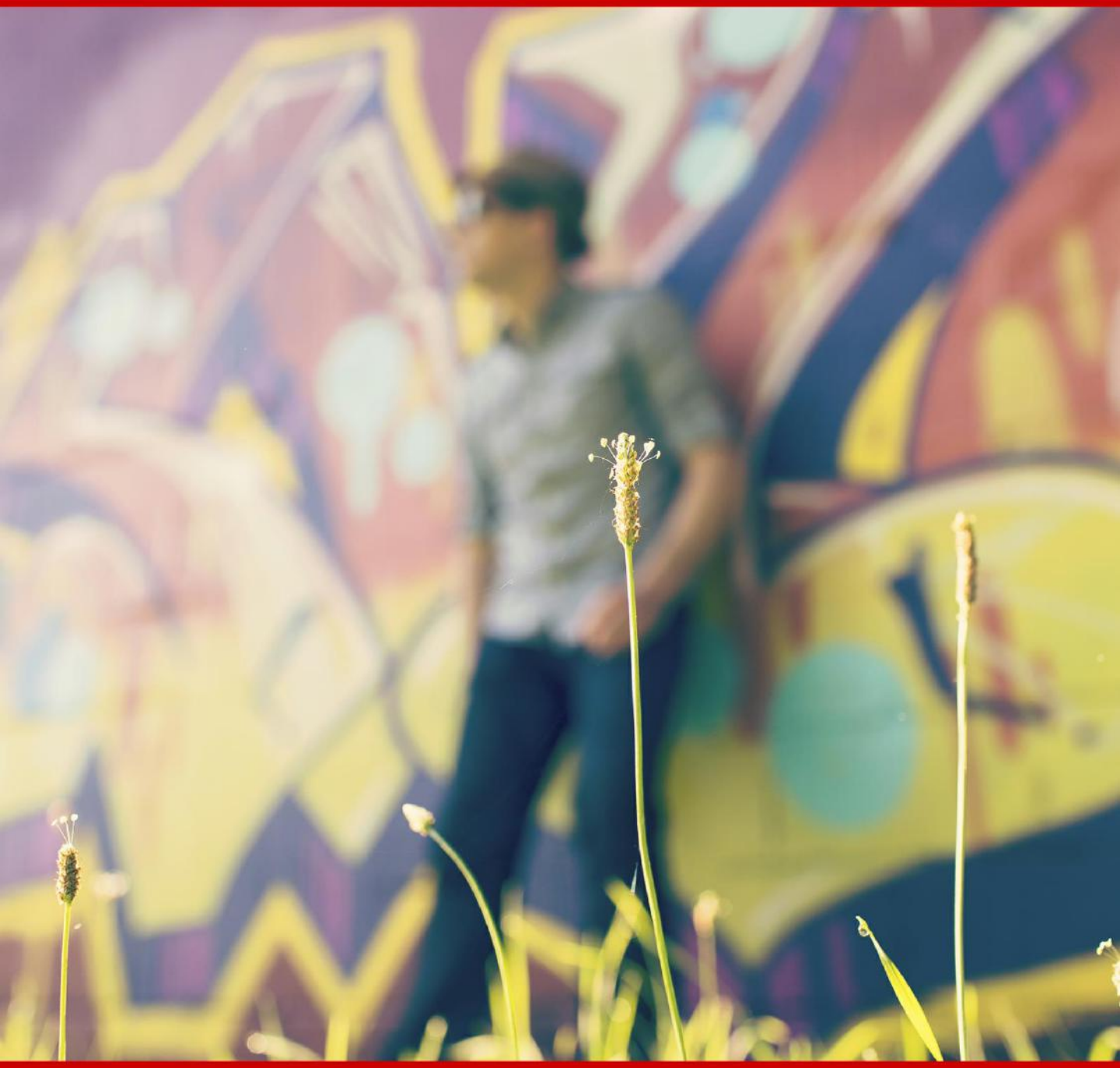

2015 RAPORT ANUAL

www.unopa.ro

Cuprins

1. Viziune, misiune, valori *pagina 3*

2. Guvernanță & echipa executivă *pagina 4*

3. Apărarea și promovarea drepturilor persoanelor afectate de HIV/SIDA *pagina 6*

4. Acțiuni de prevenție și testare HIV *pagina 8*

5. Acceptare. Combatere stigmă şi discriminare *pagina 10*

6. Suport. Consultanţă. Networking *pagina 12*

7. Suport pentru pacienții cu tuberculoză *pagina 14*

8. Aspecte financiare *pagina 15*

1. Viziune, misiune, valori

VIZIUNE

O lume în care infecţia cu HIV este sub control şi persoanele seropozitive sunt membri egali într-o societate care nu-i discriminează.

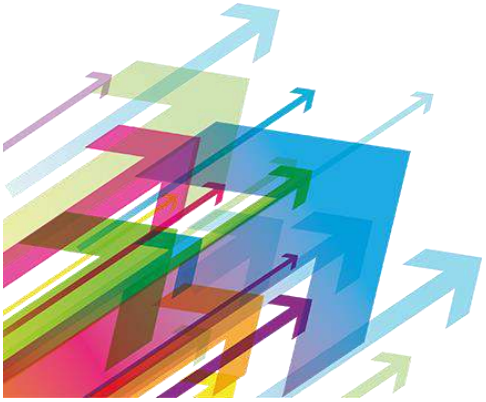

MISIUNE

A promova şi apăra drepturile persoanelor infectate şi afectate de HIV/SIDA din România.

PRINCIPII & VALORI

Principii pentru care luptăm:

- ❑ Dreptul la o protecţie socială adecvată
- ❑ Dreptul la educaţie şi integrare socio-profesională
- ❑ Acces egal la servicii şi îngrijiri medicale
- ❑ Acces la tratament antiretroviral continuu, gratuit şi nediscriminatoriu

Valori în care credem:

- ❑ Implicarea pacienţilor în procesul de luare a deciziilor
- ❑ Solidaritate între membrii organizaţiei
- ❑ Transparenţă
- ❑ Non-discriminare şi incluziune socială
- ❑ Echitate socială
- ❑ Proactivitate
- ❑ Şanse egale

2. Guvernanță & echipa executivă

UNOPA este o orgnizatie nonguvernamentală umbrelă, ai cărei membri s-au unit pentru atingerea obiectivelor comune pe care le au în apărarea și promovarea persoanelor care trăiesc cu HIV/SIDA în România.
UNOPA este condusă de Adunarea Generală și Consiliul Director.

Adunarea Generală este formată din reprezentanții legali ai următoarelor organizații:

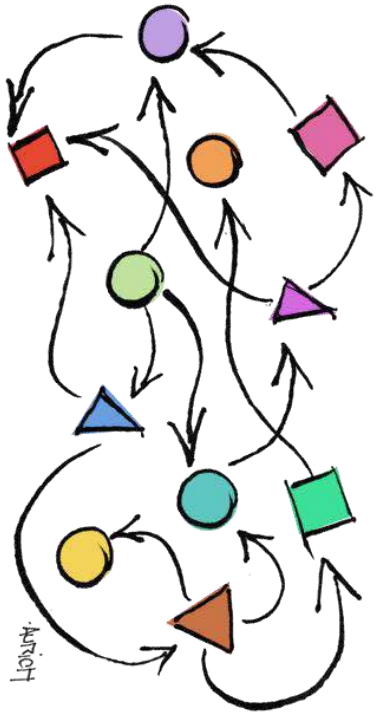

- Asociaţia Persoanelor Afectate - Brăila
- Fundaţia Andreea – Mediaş
- Asociaţia Benone - Tirgu-Mures
- Asociaţia Inocentă şi speranţă - Reşita
- Asociaţia Iris - Vaslui
- Asociaţia Licurici – Giurgiu
- Asociaţia Lizucă – Bacău
- Asociaţia Noi şi Ceilalţi – Bucureşti
- Asociaţia Noua Speranţă - Petrilă
- Asociaţia O rază de lumină - Mangalia
- Asociaţia Pro Karma – Tirgu-Mures
- Fundaţia MGH - Constanţa
- Asociaţia Red Ribbon - Fălticeni
- Asociaţia Speranţa Băniei - Craiova
- Asociaţia Speranţa Copiilor 2000 - Bârlad
- Asociaţia Speranţa în Viitor – Timişoara
- Asociaţia Tereza - Botoşani
- Asociaţia Viaţa şi Speranţa – Giurgiu
- Asociaţia Noi şi Ceilalţi – Filiala Braşov
- Asociaţia Noi şi Ceilalţi – Filiala Constanţa
- Asociaţia Noi şi Ceilalţi – Filiala Prahova
- Asociaţia Noi şi Ceilalţi – Filiala Arad

Consiliul Director reales la începutul lui 2015 prin procedura prevăzută în statutul organizaţiei, este format din 5 membri.

Echipa executivă este compusă din 7 membri.

Consiliu Director:

Cristian Rosu
Presedinte

CristianTraicu
Vice-presedinte

Lenuta Nastrut
Membru

Constantin Vlase
Membru

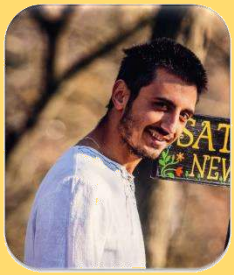

Ionut Valentin Nita
Membru

Echipa executivă:

Iulian Petre
Director Executiv

Liliana Cacaraci
Responsabil Financiar

Geanina Surdu
Coord. Depart. Programe

Florentina Trandafir
Asistent Financiar

Daniela Manea
Asistent proiect

Catalina Zaharia
Asistent proiect

Viorel Vasile
Asistent Financiar

3. Apărarea și promovarea drepturilor persoanelor afectate de HIV/SIDA

La fel ca pentru orice grup de cetățeni români, legea și statul român garantează persoanelor care trăiesc cu HIV/SIDA drepturi și subliniază anumite obligații. Deși garantate de lege, aceste drepturi nu sunt mereu respectate. Și în 2015, UNOPA a continuat să monitorizeze situațiile de încălcare a drepturilor persoanelor seropozitive și să acționeze prin mijloacele potrivite care să ducă la rezolvarea problemelor.

Prioritatea acțiunilor de advocacy a UNOPA a fost reprezentată de prevenirea întreruperilor de tratament ARV în spitatele din România. Accesul gratuit și continuu este un drept pe care statul român îl garantează persoanelor care trăiesc cu HIV/SIDA. Cu toate acestea, din cauza aspectelor birocratice complexe ale asigurării tratamentului, în anul 2014 întreruperile au fost frecvente în mai multe județe din România.

Pentru a ne asigura că întreruperile de tratament nu vor caracteriza și anul 2015, UNOPA a păstrat un dialog continuu și deschis cu toți factorii de interes implicați în asigurarea tratamentului ARV, a dezvoltat campanii de informare și conştientizare adresate atât autorităţilor cât şi publicului larg, a reprezentat în mass media poziţia de opinie a celor care trăiesc cu HIV/SIDA în România.

Ce ai face dacă ai afla că ai fost condamnat la moarte?
Evident m-aş simţi discriminat, m-aş simţi ca şi cum ai fi trădat de propriul sistem, în care am avut încredere şi la care am contribuit. Ăăăă.. ce aş face? Probabil că aş încerca, dacă aş avea încă libertatea la îndemână, aş încerca să fac toate lucrurile pe care mi le-am propus....
(Răspunsul unui trecător din București la întrebarea cheie din spatele realizării filmului „Vrem să trăim”)

CAMPANIA VREM SĂ TRĂIM

Prin această campanie s-a urmărit aducerea în atenţia autorităţilor problematica accesului la tratament al pacienţilor care trăiesc cu HIV şi solicitarea de măsuri imediate în direcţia prevenirii întreruperilor de tratament. Prin campania „Vrem să trăim!” să cerem celor responsabili, de la nivel central şi local, o altă atitudine faţă de situaţia pacienţilor care trăiesc cu HIV. Să dezvolte o atitudine preventivă, de măsuri luate din timp în direcţia asigurării bugetului pentru tratament, a realizării la timp a achiziţiilor de medicamente, a aprovizionării cu medicamente de la distribuitori, a prevenirii exportului paralel al medicamentelor necesare pacienţilor din România, etc.

Campania a avut în centru un film realizat prin înregistrarea reacțiilor spontane a trecătorilor din București la întrebarea *„Ce ai face dacă ai ști că ai fost condamnat la moarte?”* – sentiment pe care lipsa tratamentului îl instalează în mintea și sufletul celor care trăiesc cu HIV/SIDA

Publicare. UNOPA Youtube Chanel, Pagina Facebook/Federaţia UNOPA
Perioadă : martie – aprilie 2015
Vizualizări: 7000

Dezbateri publice „HIV/SIDA o problemă a comunităţii”

Aceste dezbateri s-au organizat de către UNOPA împreună cu asociaţiile de persoane seropozitive şi dar și în judeţe cu alte organizaţii active în sectorul HIV/SIDA şi au vizat participarea autorităţilor locale, ONG-urilor locale, mass-media şi persoane seropozitive.

În cadrul acestor evenimente s-a analizat situaţia şi problemele locale legate de HIV/SIDA, de accesul la tratament şi la analizele specifice necesare, de prevenirea infecţiei cu HIV la nivel local, modalităţile şi căile de acţiune.

Perioadă : noiembrie-decembrie 2015
Participanţi: 350
Acoperire: 16 judeţe

Membralitate în Consiliul de Etică din cadrul spitalelor

Consiliul de etică reprezintă forul de autoritate morală constituit în cadrul spitalelor publice, în vederea garantării punerii în valoare a principiilor morale sau deontologice în cadrul sistemului de sănătate.
Fiecare spital public are obligaţia legală de a sprijini constituirea unui Consiliu de Etică în incinta sa, format din 7 membri:
a) un reprezentant ales al corpului medical al spitalului, din personalul cu integrare clinică;
b) 2 reprezentanţi aleşi ai corpului medical al spitalului, altul decât personalul cu integrare clinică;
c) 2 reprezentanţi aleşi ai asistenţilor medicali din spital;
d) un consilier juridic sau un reprezentant al aparatului funcţional al spitalului, desemnat de către managerul unităţii sanitare;
e) un reprezentant ales al asociaţiilor de pacienţi

Reprezentanţi ai organizațiilor membre UNOPA fac parte din Consilii de Etică astfel:

-Năstruț Lenuța – Preș. As. Iris - ***Spitalul Judetean de Urgenta Vaslui***
-Vlase Constantin – Preș. APA Brăila - ***Spitalul de Pneumoftiziologie din Brăila***
-Vatavu Ana – Preș. As. Lizuca - ***Spitalul Județean de Urgență Bacău, Spitalul de Pneumoftiziologie Bacău***
- Roșu Cristian – Preș. As. Noi și Ceilalți - ***Spitalul Clinic „Dr. Victor Babes” București, Spitalul Clinic de Urgență "Sf. Ioan" Bucuresti***
- Petre Iulian – Director Executiv UNOPA – ***Institutul Național de Boli Infecțioase „Matei Balș”, Spitalul Clinic de Psihiatrie “Prof. Dr. Al. Obregia”***

4. Acțiuni de prevenție și testare HIV

Una dintre cele mai importante componente în lupta cu virusul HIV este prevenția. Considerăm că educarea tinerei generații ne aduce cu un pas mai aproape de un viitor fără HIV. Și anul acesta ne-am implicat în activități de educare și informare stradale, școli și licee, pe social media.

În ultimii ani numărul de infecţii noi cu virusul HIV, îndeosebi în rândul populaţiei tinere a fost în continuă creștere. Am urmărit ca prin acțiuni directe să tragem semnale de alarmă cu pririre la această tendință, să pledăm pentru introducerea educației pentru sănătate în învățământul de masă, să derulăm activități de informare în mai multe dintre județele țării, să încheiem parteneriate cu școli și licee, protocoale de colaborare cu instituții locale și județene pentru a derula activități de prevenție.

Activități de informare prin distribuire pliante și prezervative tinerilor

Campanii de informare stradale – Proiect In My Shoes

Activităţile de informare şi sensibilizare a comunităţii s-au derulat lunar, de la începutul lui 2015 până în luna septembrie, și s-au desfăşurat lunar la nivelul asociaţiilor de persoane seropozitive. Activităţile au constat în distribuire de pliante, broşuri, prezervative şi mesaje de prevenire în pieţe publice, cluburi pentru tineri, şcoli, licee, evenimente artistice şi sportive, târguri, etc.

Perioada: ianuarie – septembrie 2015
Voluntari implicaţi: 120
Activități de informare în comunitate: 150
Tineri informați: 22700
Județe acoperite: 16

Concurs online „Care crezi că este cea mai trăsnită afirmație?”

Prin intermediul concursului online s-a urmărit demontarea unor mituri existente în mediul online și a sublinia şi pe un alt ton nevoia de informare corectă și atenţionarea asupra importanţei selecţiei surselor pe care tinerii le folosesc.

Prin intermediul Facebook, a fost distribuit un chestionar prin care fiecare participant vota cea mai trăsnită afirmaţie cu privire la HIV/SIDA. Cu acest prilej s-au oferit și informațiile corecte cu privire la aspectele problematice.
Prin extragere la sorți, au fost premiaţi 3 tineri care au primit 365 de prezervative, suficiente pentru un an de zile.

Perioada: ianuarie-februarie 2015
Participanţi: 100
Acoperire: națională

Seria de jocuri online „Decizii pentru viață” – Proiect In My Shoes

Interacțiunea online și site-urile de socializare sunt instrumente din ce in ce mai folosite de tineri pentru a comunica, pentru a-și petrece timpul liber si pentru a se informa.

Ținand cont de acesta tendință, UNOPA a dezvoltat în cadrul proiectului In My Shoes seria de jocuri „Decizii pentru viață” din care fac parte următoarele aplicații: *Demontăm mituri, Cine-i cine, Jocul fără joacă.*
Jocurile online „Decizii pentru viata” le permite tinerilor sa exploreze si sa constientizeze consecintele propriilor decizii si comportamente, intr-un mediu sigur, avand in acest fel informatiile de care au nevoie pentru a evita situatiile cu risc de infectare, de discriminare, din viata reala.

Participanţi: peste 3000 accesari
Acoperire: națională

5. Acceptare. Combatere stigmă şi discriminare

În România, nivelul cel mai ridicat de discriminare este asociat cu persoanele infectate cu HIV, peste jumătate dintre respondenții la un studiu CNCD (Percepții și atitudini privind discriminarea. Raport de cercetare realizat pentru CNCD, august 2015) indicând că acestea sunt discriminate la școală, la locul de muncă, dar și în locurile publice. În acest an am dorit să începem un proces prin care să cultivăm/extindem aria de sensibilitate a fiecărui om, încurajând la deschidere față de persoanele ce trăiesc cu HIV/SIDA atunci când au ocazia să le întâlnească ori să vorbească despre ele.*

Campanii nonformale de teatru social – Proiect În My Shoes

Teatrul social este o formă de dramatizare improvizată cu scop social, derulat de echipe de voluntari, coordonaţi de un reprezentant local. Scopul acestor acţiuni a fost să informăm şi sensibilizăm tinerii faţă de efectele comportamentelor de discriminare, marginalizare asupra vieţii persoanelor seropozitive, experimentând, pentru o scurtă perioadă, trăirile unei persoane seropozitive sau trăirile celor apropiaţi ei. Temele micilor scenete au făcut referire la situaţii de viaţă, probleme cu care se confruntă persoanele persoanele care trăiesc cu HIV/SIDA.

Perioada: ianuarie – septembrie 2015
Voluntari implicaţi: 120
Activități nonformale cu teatru social:70
Tineri informați: 2400
Județe acoperite: 16

Campania Inspired – 1 decembrie Ziua Mondială de Luptă împotriva HIV/SIDA

Campania Inspired a fost o campanie carea urmărit să respecte pe fiecare ca om: atât persoana cu HIV, cât și persoana căreia ne adresăm (din publicul țintă). Conceptul central a fost nu educarea publicului, ci trezirea acelor sentimentele deja existente în om, sensibilizarea populației pentru a arăta acceptare şi deschidere faţă de persoanele seropozitve.

Campania a fost amplă şi a cuprins mai multe activităţi:

- Seri de film reflectând viaţa unui om de succes care trăieşte cu HIV
- Ateliere nonformale de drumming și jocuri
- Galeria „Un om şi jumătate” - componenta photobooth – fotografiere cu mesaje de susţinere, de încurajare la deschidere şi acceptare a persoanelor seropozitive
- Întâlniri cu autorităţile locale din 16 judeţe – continuarea dialogului, parteneriat, discutarea strategiilor viitoare, rezultatele la final de an
- Activităţi de informare prin distribuire de pliante

Perioada: noiembrie – decembrie 2016
Voluntari implicaţi:40
Tineri implicaţi: 3500
Judeţe acoperite:16

6. Suport. Consultanţă. Networking

Sprijinirea persoanelor seropozitive pentru a beneficia de protecţie socială adecvată și de suport psiho-social este o direcție de acțiune prioritară pentru UNOPA. În anul 2015 am continuat să oferim informații despre modalitățile de accesare a indemnizațiilor oferite de stat, să facilităm relația cu instituțiile medicale și cu autorităţile publice, să înțelegem mai bine nevoile în continuă schimbare ale persoanelor care trăiesc cu HIV/SIDA, să oferim alternative pentru autogestionarea oboselii terapeutice, acceptarea diagnosticului, integrarea în comunitate, găsirea unei perspective optimiste asupra viitorului.

forum

Forumul Naţional al Persoanelor Seropozitive

Eveniment cu tradiţie, Forumul Naţional al Persoanelor Seropozitive are ca principale obiective oferirea de noutăţi privind infecţia HIV/SIDA, pentru a discuta implicaţiile sociale, medicale şi profesionale, pentru comunicare, networking, sharing. Anul acesta elementul de noutate a constat în prezentarea unor modalităţi nonformale pe care persoanele seropozitive le pot aplica în gestionarea stărilor emoționale, a stresului și a dezvoltării personale. Principalele ateliere au fost *Fun Healing Party* (terapie prin râs), *Ascultă-ţi inima* (terapie prin desen), *Creează-ţi ritmul* (terapie prin drumming), *Fitness mental şi emoţional prin actorie* (terapie prin tehnici de teatru).

Perioada: 13- 14 martie 2015
Participanţi: 122 participanți
Acoperire: națională

Grupuri de suport

Grupurile de suport sunt dedicate persoanelor care trăiesc cu HIV/SIDA. Obiectivul principal pentru organizarea lor este creșterea aderenței la tratamentul ARV, alături de schimbul de informații utile și dialog deschis între persoane care trăiesc experiențe similare de viață, încurajare și motivare. Acestea s-au desfășurat la nivelul organizaţiilor membre UNOPA.

Perioada: aprilie, noiembrie 2015
Participanţi: 450
Acoperire: 16 judeţe

Grupuri de informare pentru persoanele seropozitive

Tot în cadrul asociațiilor membre s-au desfășurat și sesiuni de informare și educare dedicate persoanelor care trăiesc cu HIV/SIDA susţinute voluntar de către cadre medicale, psihologi, alţi specialişti pe teme legate de managementul infecţiei HIV, aderenţa la tratament, prevenirea transmiterii verticale şi orizontale.

Perioada: aprilie, noiembrie 2015
Participanţi: 470
Acoperire: 16 judeţe

Educatori între egali

Proiectul privind educația între egali cuprinde consilierea persoanelor care trăiesc cu HIV/SIDA pentru a le ajuta să depăşească anumite dificultăţi de ordin situaţional ale vieţii curente, care sunt de intensitate medie. Această activitate este derulată de la egal la egal, UNOPA având 2 tineri care trăiesc cu HIV implicați în activitatea de suport. Consilierea are rol suportiv, pentru acceptarea diagnosticului, în confruntarea cu agravarea bolii sau cu respingerea socială etc. Pprincipalul scop este depăşirea situaţiilor dificile din momentul respectiv, oferirea de înţelegere, încurajare, susţinere, empatie.

Perioada: ianuarie - decembrie 2015
Beneficiari: peste 140 persoane seropozitive
Intalniri individuale: peste 200
Grupuri de duport intre egali: peste 10 grupuri
Acoperire: Centrul și nordul Moldovei

7. Suport pentru pacienții cu tuberculoză

Anul acesta am continuat să derulăm proiecte al căror scop principal este oferirea de suport pentru creşterea aderenţei la tratament a pacintilor cu tuberculoză. Aceste proiecte se derulează cu finanțare din partea Fondul Global de Luptă Împotriva HIV/SIDA, TB şi Malariei prin Fundaţia Romanian Angel Appeal și în partenerit cu Asociaţia pentru sprijinirea pacienţilor cu TB-MDR

Prin proiectele derulate ne propunem să dezvoltăm în 6 judeţe din România servicii integrate de suport pentru pacienţii cu tuberculoză, în vederea creşterii aderenţei la tratament şi a succesului terapeutic. În acest sens au fost puse în funcţiune 6 centre de evaluare şi asigurare a suportului pentru pacienţii cu TB, în judeţele menţionate.

În cadrul centrelor funcţionează o echipă multidisciplinară evaluează pacienţii cu TB din punct de vedere al problemelor cu care se confruntă şi al riscului de nonaderenta la tratamentul anti-TB. În funcţie de rezultatul evaluării pacienţii sunt fi referiţi către programul de suport pentru creşterea aderenţei (realizat în cadrul proiectului) sau către alte programe de suport implementate în cadrul Fondului Global.

Totodată prin proiectele derulate, asigurăm pentru pacienţii cu risc de nonaderenta la tratamentul anti-TB suport în direcţia creşterii aderenţei la tratament şi a succesului terapeutic constantand în suport psihologic (grupuri de suport şi şedinţe individuale), suport între egali prin discuţii telefonice cu pacienţii, informare şi consiliere în vederea rezolvării problemelor sociale şi suport prin tichete sociale.

Rezultate estimate până la finalul proiectelor

Peste 5500 de pacienţi cu TB vor fi evaluaţi
peste 500 vor beneficia de servicii de suport psihologic şi social
peste 2000 de pacienţi cu TB vor beneficia de DOT suport
Acoperire: 6 judeţe din România

8. Aspecte financiare

VENITURI 2015

DENUMIRE	RON	EUR	%
Sponsorizare Janssen	35,750.00	7,901.43	2.59%
Sponsorizare BMS	40,468.90	8,944.39	2.93%
Sponsorizare GSK	115,000.00	25,417.17	8.32%
Sponsorizare ABBVIE	4,416.90	976.22	0.32%
Sponsorizare MSD	16,720.00	3,695.44	1.21%
Roche Romania SRL	10,000.00	2,210.19	0.72%
Finantare Fondul Global	985,430.12	217,798.68	71.28%
Finantare FDSC Fondul ONG	138,755.96	30,667.69	10.04%
Cotizatii, contributii membri	13,799.41	3,049.93	1.00%
Alte finantari	22,181.89	4,902.62	1.60%
TOTAL	1,382,523.18	305,563.75	100.00%

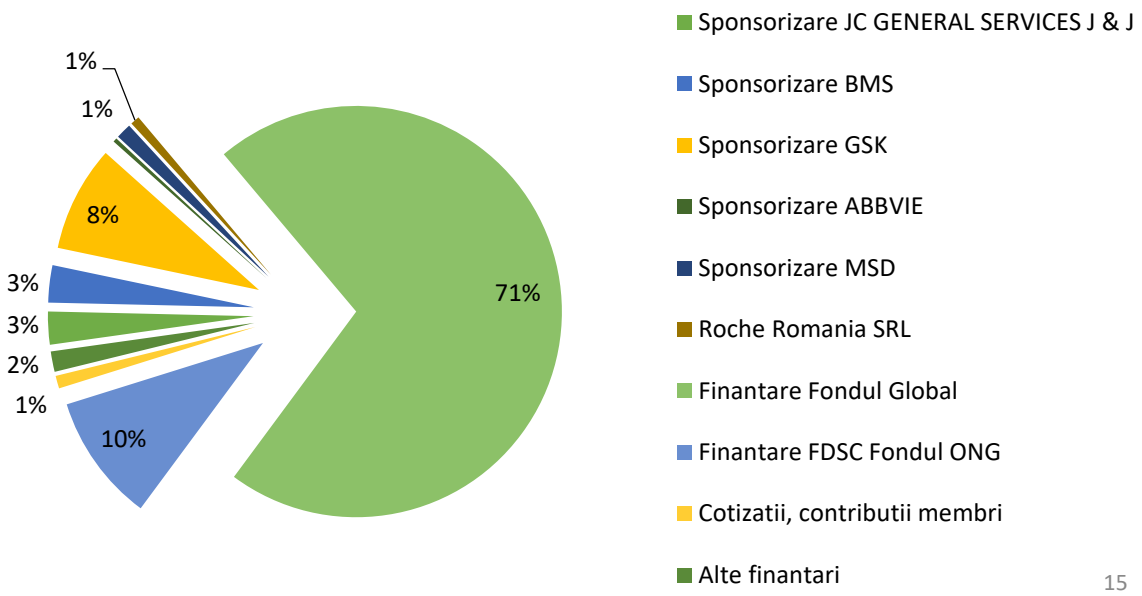

CHELTUIELI 2015

Descriere	EUR	%
Programele Fondului Global - Proiect "Retea de suport pentru pacientii cu TB-MDR"	44855	14.20%
Programele Fondului Global - Proiect "Servicii integrate pentru pacienții cu TB din România"	126180	39.95%
Programele Fondului Global - Proiect "Tratament sub directa observatie pentru pacientii TB din Romania"	50164	15.88%
Prgramul de cooperare elvetiano-roman, Fondul ONG - Proiect "In my shoes"	40217	12.73%
Alte activitati si evenimente UNOPA	54408	17.23%
TOTAL	315824	100.00%

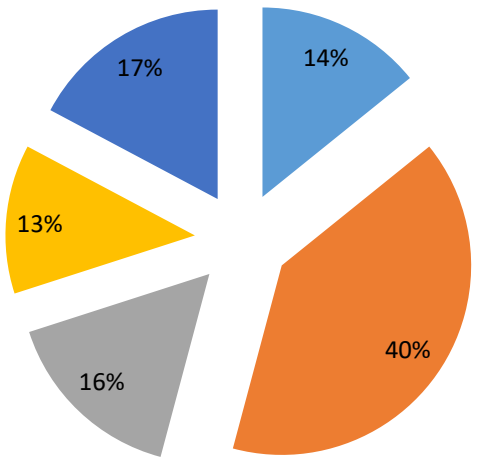

- Programele Fondului Global - Proiect "Retea de suport pentru pacientii cu TB-MDR"
- Programele Fondului Global - Proiect "Servicii integrate pentru pacienții cu TB din România"
- Programele Fondului Global - Proiect "Tratament sub directa observatie pentru pacientii TB din Romania"
- Prgramul de cooperare elvetiano-roman, Fondul ONG - Proiect "In my shoes"
- Alte activitati si evenimente UNOPA

ASPECTE ECONOMICO-FINANCIARE 2015

A. Activele totale ale federatiei insumeaza 91331 lei si se compun din:

1. Activele imobilizate la valoarea ramasa: 14386

2. Active circulante total 76945

B. Datorii totale 4096

C. Capitaluri proprii total 87235

REZUMAT PROIECTE

- **IN MY SHOES** - proiect destinat persoanelor seropozitive şi informării tinerilor derulat în parteneriat cu Asociaţia UNTEATRU, co-finanţat printr-un grant din partea Elveţiei prin intermediul Contribuţiei Elveţiene pentru Uniunea Europeană extinsă, în perioada iulie 2013 – iunie 2015. Obiectivul general al proiectului a fost creşterea premiselor de integrare socială pentru persoanele seropozitive din România.

- **EDUCAŢIE POZITIVĂ -** proiect desfăşurat în parteneriat cu 20 de organizaţii membre din 16 judeţe ale tării. Scopul proiectului este acela de a asigura o calitate a vieţii crescută pentru persoanele seropozitive din România, prin succes terapeutic şi integrare socială (aprilie, noiembrie 2015).

- **REŢEA DE SUPORT PENTRU PACIENŢII CU TB-MDR –** proiect finanţat de Fondul Global de Luptă Împotriva HIV/SIDA, TB şi Malariei prin Fundaţia Romanian Angel Appeal, desfăşurat în parteneriat cu ASPTMR (Asociaţia pentru sprijinirea pacienţilor cu B-MDR) în colaborare cu Programul Naţional de Control al Tuberculozei din România (PNCT). Scopul proiectului este acordarea de suport pentru creşterea aderenţei la tratament a pacienţilor cu TB-MDR care prezintă risc crescut de abandon terapeutic (ianuarie 2013 – martie 2015).

- **SERVICII INTEGRATE PENTRU PACIENŢII CU TB DIN ROMÂNIA –** proiect finanţat de Fondul Global de Luptă Împotriva HIV/SIDA, TB şi Malariei prin Fundaţia Romanian Angel Appeal, desfăşurat în parteneriat cu ASPTMR (Asociaţia pentru sprijinirea pacienţilor cu B-MDR). Scopul proiectului este creşterea aderenţei la tratament pentru pacienţii cu tuberculoză din 6 judeţe din România (1 aprilie 2015 – 31 decembrie 2017).

- **TRATAMENT SUB DIRECTĂ OBSERVAŢIE PENTRU PACIENŢII CU TB DIN ROMÂNIA -** proiect finanţat de Fondul Global de Luptă Împotriva HIV/SIDA, TB şi Malariei prin Fundaţia Romanian Angel Appeal. Creşterea aderenţei la tratament pentru pacienţii cu Tuberculoză din 6 judeţe din România prin dezvoltarea unei reţele pentru acordarea de suport social şi DOT suport pentru pacienţii cu TB trataţi în ambulator în dispensarele TB. (1 aprilie 2015 – 31 decembrie 2017).

Multumiri deosebite sponsorilor UNOPA în anul 2015!